



ESTIMACIONES AGRÍCOLAS

Informe semanal al

07 de mayo de 2015



SUBSECRETARÍA DE AGRICULTURA DIRECCIÓN NACIONAL DE INFORMACIÓN Y MERCADOS

Responsable del presente informe:

Ing. Agr. Juan C. Maceira

Subsecretario de Agricultura

Colaboran en su confección:

Dirección de Información Agropecuaria y Forestal

Oficina de Riesgo Agropecuario



ÍNDICE

- Temperaturas
- Precipitaciones
- Estado de las reservas hídricas
- Evolución de la superficie sembrada y cosechada
- Humedad y estado de los cultivos



TEMPERATURAS

A partir de miércoles/jueves se notó un leve descenso en las máximas en el centro del país. A partir del fin de semana el ingreso de aire más frío fue notorio en esta zona. En el norte del país el frente frío llegó el domingo. Allí las máximas previas al arribo del frente fueron de 30/34°C, para luego descender hasta 20/25°C. Las mínimas más bajas del país fueron en Patagonia y en la zona cordillerana de Cuyo, con -6/0°C. En pampeana domingo y lunes hubo mínimas de -2/8°C. El norte argentino pudo registrar valores de 3/8°C.

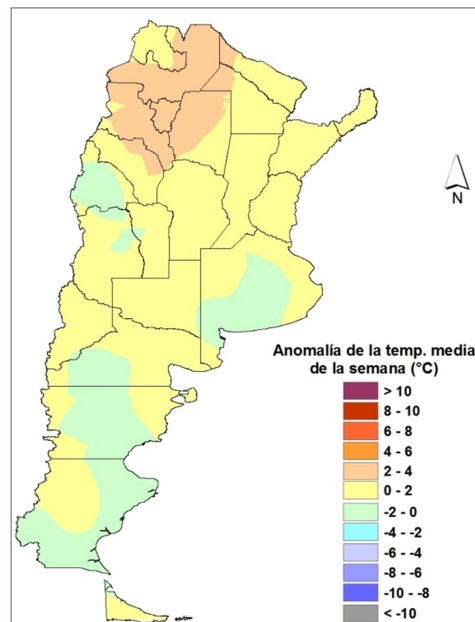

Anomalía de la temperatura media de la semana

El pronóstico indica que en el centro y norte del país seguirá el ambiente frío a fresco, algo más templado durante el día debido a que reinarán buenas condiciones del tiempo en los próximos siete días. Entre miércoles y jueves podría haber un leve descenso de temperatura en el centro del país, con posibles heladas en el sur de pampeana. Luego volvería a subir muy levemente la temperatura.



PRECIPITACIONES

Las lluvias de la semana beneficiaron a región pampeana y al noreste del país. Las más abundantes se concentraron en el centro y norte de Buenos, este de Formosa y de Corrientes, con montos acumulados de 60-100mm. El sur y oeste de pampeana tuvieron lluvias entre miércoles y viernes. En el resto de esta región fueron entre viernes y sábado. En algunos casos se reportaron casos de tormentas con lluvias y vientos intensos y caída de granizo. Al noreste el mal tiempo llegó entre el sábado y el lunes. El resto del norte argentino registro lluvias débiles en el este de Salta y Jujuy jueves y sábado.

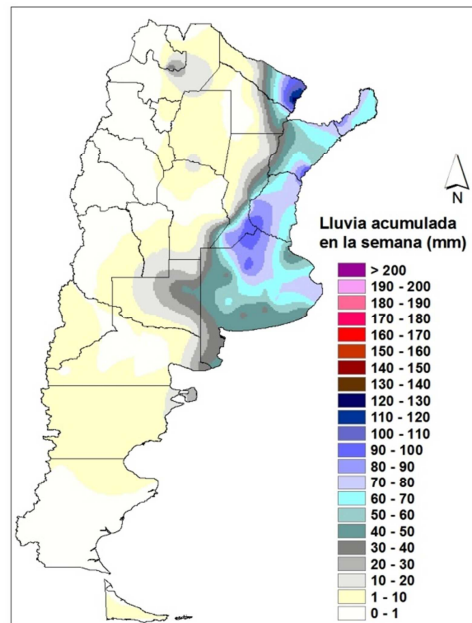

Precipitaciones acumuladas en la semana

Predominarían las condiciones estables del tiempo en gran parte de la semana. Posiblemente haya un período de inestabilidad el domingo en el norte del país. En Santa Cruz podría haber mal tiempo entre viernes y sábado.

ESTADO DE LAS RESERVAS HÍDRICAS

En el noreste del país persisten algunos excesos, debido a la condición precedente con excesos y nuevas lluvias. Fuera de esto, las condiciones en el resto de la región son adecuadas. En el noroeste los excesos mostrados la semana anterior prácticamente desaparecieron y gran parte de este sector tiene reservas simuladas para una pradera de regulares a adecuadas. Luego de las últimas precipitaciones, se observan buenas condiciones hídricas en pampeana. Mayormente domina la categoría adecuada. Es notable la mejoría en el oeste y centro de pampeana, donde hasta hace tres semanas había un fuerte déficit hídrico, ahora se ven reservas óptimas o adecuadas. El pronóstico no indica la posibilidad de lluvias en los próximos siete días en el centro y norte del país.

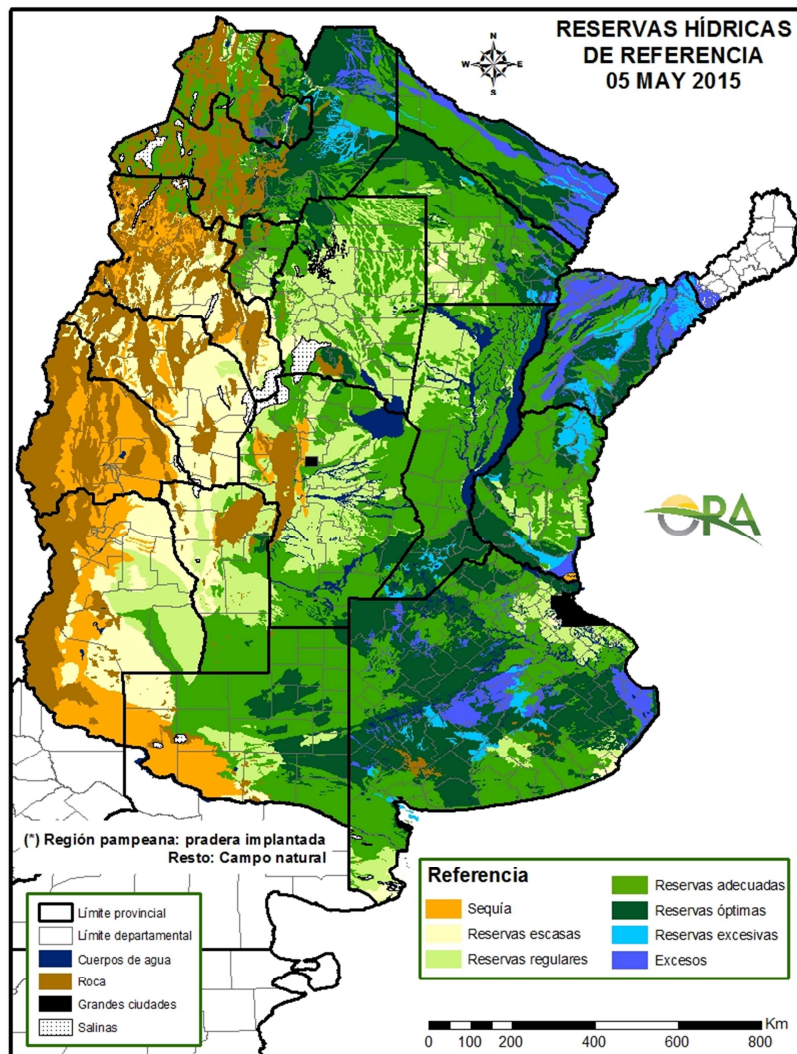

Mapa de reservas hídricas hecho a partir de datos meteorológicos del SMN y del INTA e información de suelos del INTA.



EVOLUCIÓN DE LA SUPERFICIE SEMBRADA Y COSECHADA

AVANCE DE LA COSECHA DE ARROZ

CAMPAÑA: 2014/2015(*)

DELEGACION	TIPO	AREA SEMBRADA Has	02/04 %	09/04 %	16/04 %	23/04 %	30/04 %	07/05 %	AREA PERDIDA Has	AREA COSECHADA Has
CORRIENTES	LA	4.000	60	90	100	100	100	100	500	3.500
	LF	96.000	85	90	95	97	98	100	5.000	91.000
	M	-								-
T. CORRIENTES		100.000	84	90	95	97	98	100	5.500	94.500
CHACO	LA	-								-
	LF	6.000	30	35	45	45	55	70		4.200
	M	-								-
T. CHACO		5.000	30	35	45	45	55	70	-	4.200
PARANA	LA	3.300	60	95	100	100	100	100		3.300
	LF	32.000	93	100	100	100	100	100		32.000
	M	-								-
T. PARANA		35.300	90	100	100	100	100	100	-	35.300
R. DEL TALA	LA	4.500	65	84	96	100	100	100		4.500
	LF	39.000	80	88	96	100	100	100		39.000
	M	-								-
T. R. DEL TALA		43.500	78	88	96	100	100	100	-	43.500
T. ENTRE RIOS		78.800	84	93	98	100	100	100	-	78.800
FORMOSA	LA	-								-
	LF	8.240	30	35	45	50	60	70		5.768
	M	-								-
T. FORMOSA		8.240	30	35	45	50	60	70	-	5.768
AVELLANEDA	LA	1.200				20	40	60		720
	LF	29.500	70	85	95	98	100	100	1.000	28.500
	M	-								-
T. AVELLANEDA		30.700	67	82	91	95	98	98	1.000	29.220
RAFAELA	LA	100			30	50	100	100		100
	LF	15.250	80	90	95	98	100	100		15.250
	M	-								-
T. RAFAELA		15.350	79	89	95	98	100	100	-	15.350
T. SANTA FE		46.050	71	84	92	96	98	99	1.000	44.570
TOTAL PAIS	LA	13.100	56	80	89	92	94	96	500	12.120
	LF	224.990	79	87	93	95	96	98	6.000	215.718
	M	-	-	-	-	-	-	-	-	-
TOTAL PAIS	14/15	239.090	78	87	92	95	96	98	6.500	227.838
	13/14	232.700	75	85	89	92	95	97		

(*) Cifras Provisorias

Las AREAS están expresadas en hectáreas.

ESTIMACIONES AGRICOLAS

M. A. G. y P.

AVANCE DE LA COSECHA DE GIRASOL

CAMPAÑA: 2014/2015(*)

DELEGACION		AREA SEMBRADA Has	02/04	09/04	16/04	23/04	30/04	07/05	AREA PERDIDA Has	AREA COSECHADA Has
			%	%	%	%	%	%		
Bahía Blanca		4.800	84	95	100	100	100	100	-	4.800
Bolívar		23.500	100	100	100	100	100	100	-	23.500
Bragado		4.000	90	100	100	100	100	100	-	4.000
General Madariaga		112.900	84	90	100	100	100	100	-	112.900
Junín		3.500	100	100	100	100	100	100	-	3.500
La Plata		4.000	94	100	100	100	100	100	-	4.000
Lincoln		10.050	98	100	100	100	100	100	-	10.050
Pehuajó		89.350	100	100	100	100	100	100	-	89.350
Pergamino		4.250	100	100	100	100	100	100	-	4.250
Pigüé		109.000	49	66	82	87	96	98	-	106.820
Salliqueló		140.000	99	100	100	100	100	100	-	140.000
Tandil		165.300	96	100	100	100	100	100	3.620	161.680
T.Arroyos		129.900	68	86	95	97	100	100	-	129.900
25 de Mayo		16.700	100	100	100	100	100	100	-	16.700
BUENOS AIRES	14/15	817.250	85	92	97	98	99	99	3.620	811.450
	13/14	652.390	86	91	93	98	99	100	-	-
Laboulaye		14.000	100	100	100	100	100	100	100	13.900
M. Juárez		1.500	80	89	89	89	89	100	-	1.500
Río Cuarto		9.500	50	80	85	87	100	100	-	9.500
S. Francisco		1.900	100	100	100	100	100	100	-	1.900
Villa María		1.400	-	-	-	100	100	100	-	1.400
CORDOBA	14/15	28.300	77	88	89	95	99	100	100	28.200
	13/14	25.750	79	90	100	100	100	100	-	-
Paraná		3.400	100	100	100	100	100	100	-	3.400
R. del Tala		160	100	100	100	100	100	100	-	160
ENTRE RIOS	14/15	3.560	100	100	100	100	100	100	-	3.560
	13/14	6.950	99	100	100	100	100	100	-	-
General Pico		94.800	96	100	100	100	100	100	2.500	92.300
Santa Rosa		150.000	84	90	95	98	100	100	1.500	148.500
LA PAMPA	14/15	244.800	89	94	97	99	100	100	4.000	240.800
	13/14	279.400	93	93	97	100	100	100	-	-
Avellaneda		121.000	100	100	100	100	100	100	8.000	113.000
C. de Gómez		3.500	100	100	100	100	100	100	-	3.500
Casilda		-	-	-	-	-	-	-	-	-
Rafaela		27.000	100	100	100	100	100	100	-	27.000
V. Tuerto		600	100	100	100	100	100	100	-	600
SANTA FE	14/15	152.100	100	100	100	100	100	100	8.000	144.100
	13/14	158.000	100	100	100	100	100	100	-	-
CATAMARCA		-	-	-	-	-	-	-	-	-
CORRIENTES		-	-	-	-	-	-	-	-	-
CHACO (Pcia. R. S. Peña)		64.920	100	100	100	100	100	100	1.370	63.550
CHACO (Charata)		167.200	100	100	100	100	100	100	4.710	162.490
FORMOSA		7.620	100	100	100	100	100	100	-	7.620
JUJUY		-	-	-	-	-	-	-	-	-
MISIONES		-	-	-	-	-	-	-	-	-
SALTA		-	-	-	-	-	-	-	-	-
SAN LUIS		16.000	55	74	92	95	100	100	-	16.000
S. ESTERO (S. del Estero)		-	-	-	-	-	-	-	-	-
S. ESTERO (Quimilí)		11.500	100	100	100	100	100	100	1.300	10.200
TUCUMAN		-	-	-	-	-	-	-	-	-
TOTAL PAIS	14/15	1.513.250	89	94	97	98	99	99	23.100	1.487.970
	13/14	1.313.195	91	94	96	99	99	100	-	-

(*) Cifras Provisorias

Las AREAS están expresadas en hectáreas.

ESTIMACIONES AGRICOLAS

M. A. G. y P.

AVANCE DE LA COSECHA DE MAIZ										
CAMPAÑA: 2014/2015(*)										
DELEGACION		AREA SEMBRADA Ha	02/04 %	09/04 %	16/04 %	23/04 %	30/04 %	07/05 %	AREA NO COSECHABLE Ha	AREA COSECHADA Ha
Bahía Blanca		16.900	-	-	-	-	-	-	9.900	-
Bolívar		89.250	8	12	15	18	40	42	-	37.490
Bragado		110.600	15	43	55	72	86	86	9.715	86.760
Gral. Madariaga		53.210	-	-	-	-	9	25	2.650	12.840
Junín		74.500	25	30	40	50	70	70	20.700	37.660
La Plata		27.000	5	8	20	23	56	60	-	16.200
Lincoln		171.560	11	16	32	35	37	46	13.000	73.110
Pehuajó		273.900	-	14	22	27	37	44	52.700	98.190
Pergamino		60.200	34	39	44	55	73	78	1.150	45.990
Pigüé		49.700	-	-	-	-	-	-	-	-
Salliqueló		121.000	-	-	-	5	6	6	74.000	2.600
Tandil		169.270	-	-	-	-	-	-	78.000	-
Tres Arroyos		137.640	-	-	-	-	-	-	-	-
25 de Mayo		86.800	10	20	27	27	65	65	14.300	47.440
BUENOS AIRES	14/15	1.441.530	7	14	21	25	35	39	276.115	458.280
	13/14	1.476.460	13	18	22	31	36	39	-	-
Laboulaye		365.000	27	40	50	55	67	70	7.500	250.250
Marcos Juárez		190.000	15	30	47	55	59	70	23.000	116.900
Río Cuarto		502.700	2	10	15	17	19	25	-	126.630
San Francisco		443.180	4	5	7	9	11	16	101.000	55.400
Villa María		217.000	-	-	10	17	20	25	72.100	36.230
CORDOBA	14/15	1.717.880	9	17	25	28	33	39	203.600	585.410
	13/14	1.917.500	4	6	10	20	23	26	-	-
Paraná		77.000	80	80	82	82	90	99	-	76.000
Rosario del Tala		150.000	86	86	88	88	89	90	13.500	122.850
ENTRE RIOS	14/15	227.000	84	84	86	86	90	93	13.500	198.850
	13/14	268.200	77	79	79	81	81	84	-	-
General Pico		297.500	9	14	22	29	44	49	187.600	54.140
Santa Rosa		113.500	-	-	-	-	10	14	35.000	10.780
LA PAMPA	14/15	411.000	5	8	13	17	29	34	222.600	64.920
	13/14	423.000	1	1	2	2	2	2	-	-
Avellaneda		63.340	15	15	15	15	15	17	52.100	1.960
Cañada de Gómez		134.720	25	35	40	40	60	60	-	80.830
Casilda		65.100	40	50	58	58	63	63	-	40.880
Rafaela		106.200	33	35	40	42	45	48	44.000	29.640
Venado Tuerto		136.670	25	35	38	45	55	60	-	82.000
SANTA FE	14/15	506.030	28	37	41	44	55	57	96.100	235.310
	13/14	541.900	25	25	32	36	38	40	-	-
CATAMARCA		7.830	-	-	-	-	-	-	200	-
CORRIENTES		13.000	-	-	-	-	1	3	-	390
CHACO (Pcia. R. S. Peña)		67.800	3	3	4	4	5	5	13.300	2.620
CHACO (Charata)		83.900	-	-	-	-	-	0	580	100
FORMOSA		34.000	-	-	-	-	2	5	-	1.700
JUJUY		7.380	-	-	-	-	-	-	-	-
MISIONES		30.820	50	60	80	90	92	94	820	28.200
SALTA		169.220	-	-	-	-	-	-	-	-
SAN LUIS		175.060	2	4	9	12	17	20	18.500	31.310
SANTIAGO del ESTERO		129.700	-	-	4	5	7	8	-	10.380
SGO del ESTERO (Quimilí)		326.000	-	-	-	-	-	-	-	-
TUCUMAN		49.000	-	-	-	-	-	-	1.820	-
TOTAL PAIS	14/15	5.397.150	12	18	23	26	32	36	847.135	1.617.470
	13/14	6.098.885	12	14	16	22	25	27	-	-
(*) Cifras Provisorias Las AREAS están expresadas en hectáreas. ESTIMACIONES AGRICOLAS M.A.G. y P.										

AVANCE DE LA COSECHA DE SOJA											
CAMPAÑA: 2014/2015 (*)											
DELEGACION		AREA SEMBRADA Ha	02/04 %	09/04 %	16/04 %	23/04 %	30/04 %	07/05 %	AREA PERDIDA Ha	AREA FORRAJE Ha	AREA COSECHADA Ha
Bahía Blanca	1ª	-	-	-	-	-	-	-	-	-	-
Bahía Blanca	2ª	-	-	-	-	-	-	-	-	-	-
Bolívar	1ª	306.000	4	20	30	40	60	80	-	-	243.545
Bolívar	2ª	47.650	-	-	-	-	10	10	-	-	4.765
Bragado	1ª	410.280	5	52	64	80	89	90	5.720	-	364.266
Bragado	2ª	74.380	-	-	-	16	37	38	-	-	27.952
Bragado	F	5.720	-	-	-	-	-	-	-	5.720	-
Gral. Madariaga	1ª	103.450	-	-	41	45	64	80	-	-	82.874
Gral. Madariaga	2ª	22.900	-	-	-	-	-	5	-	-	1.150
Junín	1ª	483.000	10	30	50	70	80	90	8.000	-	427.500
Junín	2ª	93.500	-	-	-	20	40	50	-	-	46.750
La Plata	1ª	72.300	3	9	25	40	83	85	-	-	61.614
La Plata	2ª	26.100	-	-	-	-	9	10	-	-	2.618
La Plata	F	3.500	-	-	-	-	-	-	-	3.500	-
Lincoln	1ª	689.500	3	10	40	50	56	76	-	-	525.054
Lincoln	2ª	142.350	-	-	-	-	13	41	-	-	58.520
Lincoln	F	15.500	-	-	-	-	-	-	-	15.500	-
Pehuajó	1ª	652.400	1	18	61	74	83	90	-	-	585.529
Pehuajó	2ª	156.400	-	-	4	7	24	47	-	-	72.804
Pehuajó	F	15.600	-	-	-	-	-	-	-	15.600	-
Pergamino	1ª	739.000	22	39	58	79	97	99	-	-	731.167
Pergamino	2ª	65.500	-	2	7	27	57	67	-	-	43.774
Pergamino	F	-	-	-	-	-	-	-	-	-	-
Pigüé	1ª	151.000	-	-	-	4	17	22	-	-	33.552
Pigüé	2ª	14.300	-	-	-	-	-	-	-	-	-
Salliqueló	1ª	250.000	-	-	3	26	56	65	-	-	162.000
Salliqueló	2ª	36.000	-	-	-	-	19	27	-	-	9.850
Salliqueló	F	5.000	-	-	-	-	-	-	-	5.000	-
Tandil	1ª	488.000	6	55	74	76	87	98	7.500	-	469.400
Tandil	2ª	289.500	-	-	-	-	-	5	-	-	14.620
Tres Arroyos	1ª	532.500	-	-	10	13	46	46	-	-	244.098
Tres Arroyos	2ª	327.500	-	-	-	-	-	-	-	-	-
25 de Mayo	1ª	333.000	5	20	42	59	85	85	-	-	283.483
25 de Mayo	2ª	66.700	-	-	-	-	14	14	-	-	9.285
BUENOS AIRES	14/15	6.618.530	5	19	35	46	61	69	21.220	45.320	4.506.170
BUENOS AIRES	13/14	6.767.899	9	11	16	31	46	55	-	-	-
Laboulaye	1ª	658.000	32	47	52	55	67	70	1.000	-	459.900
Laboulaye	2ª	165.000	-	-	-	-	-	-	500	-	-
M. Juárez	1ª	991.400	38	68	85	90	95	98	34.500	-	937.762
M. Juárez	2ª	234.700	-	10	42	47	60	85	8.500	-	192.270
M. Juárez	F	-	-	-	-	-	-	-	-	-	-
Río Cuarto	1ª	1.185.400	2	10	20	30	50	80	-	-	949.624
Río Cuarto	2ª	81.000	-	-	-	0	4	28	-	-	23.004
S. Francisco	1ª	877.000	0	6	16	36	65	83	40.000	-	693.120
S. Francisco	2ª	514.000	-	-	-	-	21	53	30.000	-	254.536
V. María	1ª	654.000	-	10	20	67	80	100	5.600	-	648.400
V. María	2ª	252.700	-	-	-	37	50	72	900	-	182.077
CORDOBA	14/15	5.613.200	11	22	32	46	61	79	121.000	-	4.340.693
CORDOBA	13/14	5.052.760	15	20	31	55	72	78	-	-	-
Paraná	1ª	392.000	9	33	50	76	88	100	2.000	-	390.000
Paraná	2ª	131.800	-	-	-	6	41	67	1.800	-	87.633
R. del Tala	1ª	800.000	3	20	51	71	85	91	-	-	728.080
R. del Tala	2ª	185.000	-	-	9	17	41	51	-	-	93.980
R. del Tala	F	-	-	-	-	-	-	-	-	-	-
ENTRE RIOS	14/15	1.508.800	4	19	41	60	76	86	3.800	-	1.299.693
ENTRE RIOS	13/14	1.504.900	4	8	11	31	59	80	-	-	-
General Pico	1ª	267.500	7	16	23	33	47	60	10.400	-	153.334
General Pico	2ª	65.100	-	-	-	-	-	-	-	-	-
Santa Rosa	1ª	77.000	-	-	-	1	21	24	-	-	18.726
Santa Rosa	2ª	6.000	-	-	-	-	4	8	-	-	461
LA PAMPA	14/15	415.600	5	10	15	21	34	43	10.400	-	172.521
LA PAMPA	13/14	521.100	-	-	0	8	12	18	-	-	-
Avellaneda	1ª	182.000	-	-	3	10	15	43	56.100	-	53.822
Avellaneda	2ª	52.000	-	-	-	-	12	-	5.900	-	5.523
C. de Gómez	1ª	650.000	15	40	50	60	85	95	-	-	617.500
C. de Gómez	2ª	220.000	-	-	10	20	60	80	-	-	176.000
Casilda	1ª	626.600	26	58	85	92	100	100	6.100	-	620.500
Casilda	2ª	117.500	-	4	33	67	86	98	1.300	-	114.050
Rafaela	1ª	585.000	3	10	35	54	76	97	18.000	-	551.918
Rafaela	2ª	255.000	-	-	9	25	48	65	10.000	-	160.279
V. Tuerto	1ª	563.500	35	85	95	100	100	100	-	-	563.500
V. Tuerto	2ª	100.000	-	1	8	15	85	85	-	-	85.000
SANTA FE	14/15	3.351.600	15	36	52	63	81	91	97.400	-	2.948.092
SANTA FE	13/14	3.254.768	15	31	41	57	73	82	-	-	-
CATAMARCA		24.000	-	2	4	6	8	12	270	-	2.921
CORRIENTES		25.000	-	-	-	-	15	-	-	-	3.750
PCIA. R. S. PEÑA		243.000	2	6	12	15	24	45	14.380	-	103.931
CHARATA (Chaco)		370.000	-	1	3	8	18	29	6.625	-	106.469
FORMOSA		17.900	-	-	-	-	15	-	-	-	2.685
JUJUY		6.700	-	-	-	-	-	-	-	-	-
MISIONES		1.300	-	-	-	-	84	87	-	-	1.131
SALTA		400.470	-	-	-	3	7	14	-	-	54.904
SAN LUIS	1º	353.300	1	3	11	15	55	60	-	-	211.980
SAN LUIS	2º	1.100	-	-	-	-	-	-	-	-	-
S. ESTERO		199.500	-	-	10	15	30	45	-	-	89.775
QUIMILI (S. del Est.)		718.000	-	-	-	-	24	44	-	-	312.617
TUCUMAN		187.000	-	1	3	5	6	11	2.460	-	19.654
TOTAL PAIS	14/15	20.055.000	7	20	33	44	60	72	277.555	45.320	14.176.986
TOTAL PAIS	13/14	19.781.812	10	15	22	39	55	64	-	-	-

(*) Cifras provisionarias
Las áreas están expresadas en hectáreas
ESTIMACIONES AGRICOLAS
M.A.G. y P.

AVANCE DE LA COSECHA DE SORGO

CAMPAÑA: 2014/2015(*)

DELEGACION		AREA SEMBRADA Has	02/04 %	09/04 %	16/04 %	23/04 %	30/04 %	07/05 %	AREA NO COSECHABLE Has	AREA COSECHADA Has
Bahía Blanca		2.200	-	-	-	-	-	-	2.200	-
Bolívar		14.500	-	-	-	-	-	-	-	-
Bragado		7.300	-	-	-	-	-	50	1.970	2.650
General Madariaga		-	-	-	-	-	-	-	-	-
Junín		10.700	-	-	-	20	70	70	2.700	5.600
La Plata		6.600	-	5	18	25	49	50	3.400	1.600
Lincoln		11.200	-	-	-	-	15	25	7.000	1.060
Pehuajó		2.050	-	-	-	-	-	-	830	-
Pergamino		11.200	38	59	81	86	97	100	-	11.200
Pigüé		11.000	-	-	-	-	-	-	7.000	-
Salliqueló		40.000	-	-	-	-	-	-	-	-
Tandil		-	-	-	-	-	-	-	-	-
Tres Arroyos		-	-	-	-	-	-	-	-	-
25 de Mayo		8.950	-	-	-	-	-	-	-	-
BUENOS AIRES	14/15	125.700	4	7	10	12	19	22	25.100	22.110
	13/14	140.650	0	1	3	7	9	12	-	-
Laboulaye		42.100	-	-	-	-	-	-	100	-
Marcos Juárez		13.500	-	-	6	6	9	44	4.100	4.110
Río Cuarto		50.150	-	-	-	-	0	9	-	4.710
San Francisco		30.000	-	15	18	24	30	60	14.000	9.650
Villa María		64.400	-	-	10	18	20	26	230	16.770
CORDOBA	14/15	200.150	-	1	5	9	10	19	18.430	35.240
	13/14	226.600	-	-	-	0	0	1	-	-
Paraná		53.200	33	61	81	90	92	93	3.200	46.290
Rosario del Tala		48.000	20	30	57	68	78	82	4.000	35.970
ENTRE RIOS	14/15	101.200	27	46	70	80	85	88	7.200	82.260
	13/14	125.000	3	23	26	33	60	68	-	-
General Pico		7.200	-	-	-	-	-	-	200	-
Santa Rosa		50.000	-	-	-	-	5	8	26.500	1.880
LA PAMPA	14/15	57.200	-	-	-	-	4	6	26.700	1.880
	13/14	68.200	-	-	-	-	-	-	-	-
Avellaneda		62.500	9	21	25	30	35	40	15.400	18.840
Cañada de Gómez		22.000	15	30	35	40	60	70	-	15.400
Casilda		6.000	25	63	73	75	100	100	-	6.000
Rafaela		63.000	21	33	45	58	70	80	21.500	33.250
Venado Tuerto		8.500	20	55	90	95	100	100	-	8.500
SANTA FE	14/15	162.000	16	31	40	48	59	66	36.900	81.990
	13/14	148.430	9	17	23	33	41	46	-	-
CATAMARCA		500	-	-	-	-	-	-	200	-
CORRIENTES		4.800	-	-	-	-	-	-	-	-
Pci. R. S. PEÑA (Chaco)		44.000	6	7	8	9	9	9	13.850	2.760
CHARATA (Chaco)		57.000	-	-	-	0	1	1	1.010	380
FORMOSA		4.950	-	-	-	-	5	15	580	660
JUJUY		-	-	-	-	-	-	-	-	-
MISIONES		-	-	-	-	-	-	-	-	-
SALTA		-	-	-	-	-	-	-	-	-
SAN LUIS		32.900	-	-	-	-	-	-	6.800	-
SANTIAGO DEL ESTERO		36.000	-	-	20	25	30	40	5.250	12.300
QUIMILI (Sgo. Del Estero)		80.000	-	-	-	-	-	-	9.000	-
TUCUMAN		6.800	-	-	-	-	-	-	2.000	-
TOTAL PAIS	14/15	913.200	7	12	19	23	27	32	153.020	239.580
	13/14	997.425	4	8	11	15	23	26	-	-

(*) Cifras Provisorias

Las AREAS están expresadas en hectáreas.

ESTIMACIONES AGRICOLAS

M.A.G. y P.

HUMEDAD Y ESTADO DE LOS CULTIVOS

Desde el 1º/05/15 hasta el 07/05/15

PROVINCIA	DELEGACION	MAIZ									Humedad
		Estadio Fenológico					Estado General				
		E	C	F	L	M	MB	B	R	M	
BUENOS AIRES	BAHIA BLANCA	-	-	-	62	38	38	50	-	-	A
	BOLIVAR	-	-	-	-	100	-	100	-	-	A
	BRAGADO	-	-	-	-	100	-	100	-	-	A
	GENERAL MADARIAGA	-	-	-	-	100	-	83	17	-	A
	JUNIN	-	-	-	-	100	-	100	-	-	A
	LA PLATA	-	-	-	11	89	-	100	-	-	A
	LINCOLN	-	-	-	-	100	-	99	1	-	A
	PEHUAJO	-	-	-	11	89	21	65	13	-	A/R
	PERGAMINO	-	-	-	-	100	37	58	5	-	A
	PIGÜE	-	-	-	61	39	28	72	-	-	A
	SALLIQUELO	-	-	-	75	25	-	56	44	-	A
	TANDIL	-	-	-	-	100	-	31	69	-	A/R/PS
	TRES ARROYOS	-	-	-	-	100	-	68	-	-	A
25 DE MAYO	-	-	-	-	100	-	91	9	-	A	
CORDOBA	LABOULAYE	-	-	-	16	84	20	70	10	-	A
	MARCOS JUAREZ	-	-	-	1	99	30	58	10	2	E
	RIO CUARTO	-	-	-	14	86	-	72	15	13	A
	SAN FRANCISCO	-	-	-	2	98	-	82	11	7	A/R/E
	VILLA MARIA	-	-	-	-	100	60	40	-	-	A
ENTRE RIOS	PARANA	-	-	-	-	100	24	76	-	-	A
	ROSARIO DEL TALA	-	-	-	2	98	35	60	5	-	E/A
LA PAMPA	GENERAL PICO	-	-	-	27	73	8	54	34	3	R/PS
	SANTA ROSA	-	-	-	74	26	2	42	53	4	A/R
SANTA FE	AVELLANEDA	-	-	27	51	22	-	60	23	17	E/A
	CASILDA	-	-	-	-	100	71	29	-	-	A
	CAÑADA de GOMEZ	-	-	-	20	80	58	24	18	-	A
	RAFAELA	-	-	-	35	65	23	71	6	-	A
	VENADO TUERTO	-	-	-	-	100	70	30	-	-	A
CATAMARCA	CATAMARCA	-	-	-	20	80	-	100	-	-	A
CORRIENTES	CORRIENTES	-	-	-	-	-	-	-	-	-	-
CHACO	CHARATA	-	-	-	71	29	17	37	32	15	R/A
	ROQUE SAENZ PEÑA	-	-	19	76	5	40	51	9	-	A/R
FORMOSA	FORMOSA	-	-	-	-	-	-	-	-	-	-
JUJUY	JUJUY	-	-	20	80	-	-	100	-	-	A
MISIONES	POSADAS	-	-	-	-	-	33	58	7	2	A
SALTA	SALTA	-	-	20	80	-	-	100	-	-	A
SAN LUIS	SAN LUIS	-	-	-	69	31	-	100	-	-	A
SANTIAGO DEL ESTERO	SANTIAGO DEL ESTERO	-	-	-	54	46	-	99	1	-	A/R
	QUIMILI	-	-	-	10	90	-	61	23	10	E/A/I/PS
TUCUMAN	TUCUMAN	-	-	-	31	69	-	100	-	-	A/R

Las cifras expresan porcentaje de la superficie del área sembrada.

Estado general: MB: Muy Bueno, B: Bueno, R: Regular, M:Malo.

Humedad: A: Adecuada, R: Regular, E: Exceso, I: Inundación, PS: Principio de Sequía, S: Sequía.

Estadio Fenológico: E: Emergencia; C:Crecimiento; F: Floración; L: Llenado; M: Madurez

(*) La sumatoria puede ser inferior a 100, correspondiendo la diferencia a siembras aún sin emerger.

